

# “TRANSICIÓN AGROECOLÓGICA Y GESTIÓN TERRITORIAL EN LA GESTIÓN SOSTENIBLE DE RECURSOS NATURALES EN LA CORDILLERA NEGRA EN AIJA-LA MERCED (ANCASH)”

## PERU



**DIACONÍA**  
ASOCIACIÓN EVANGÉLICA LUTERANA  
DE AYUDA PARA EL DESARROLLO COMUNAL



**Bélgica**  
socio para el desarrollo



**NIF**  
Fondation pour l'Aide aux Projets Humanitaires

# Aspectos Generales

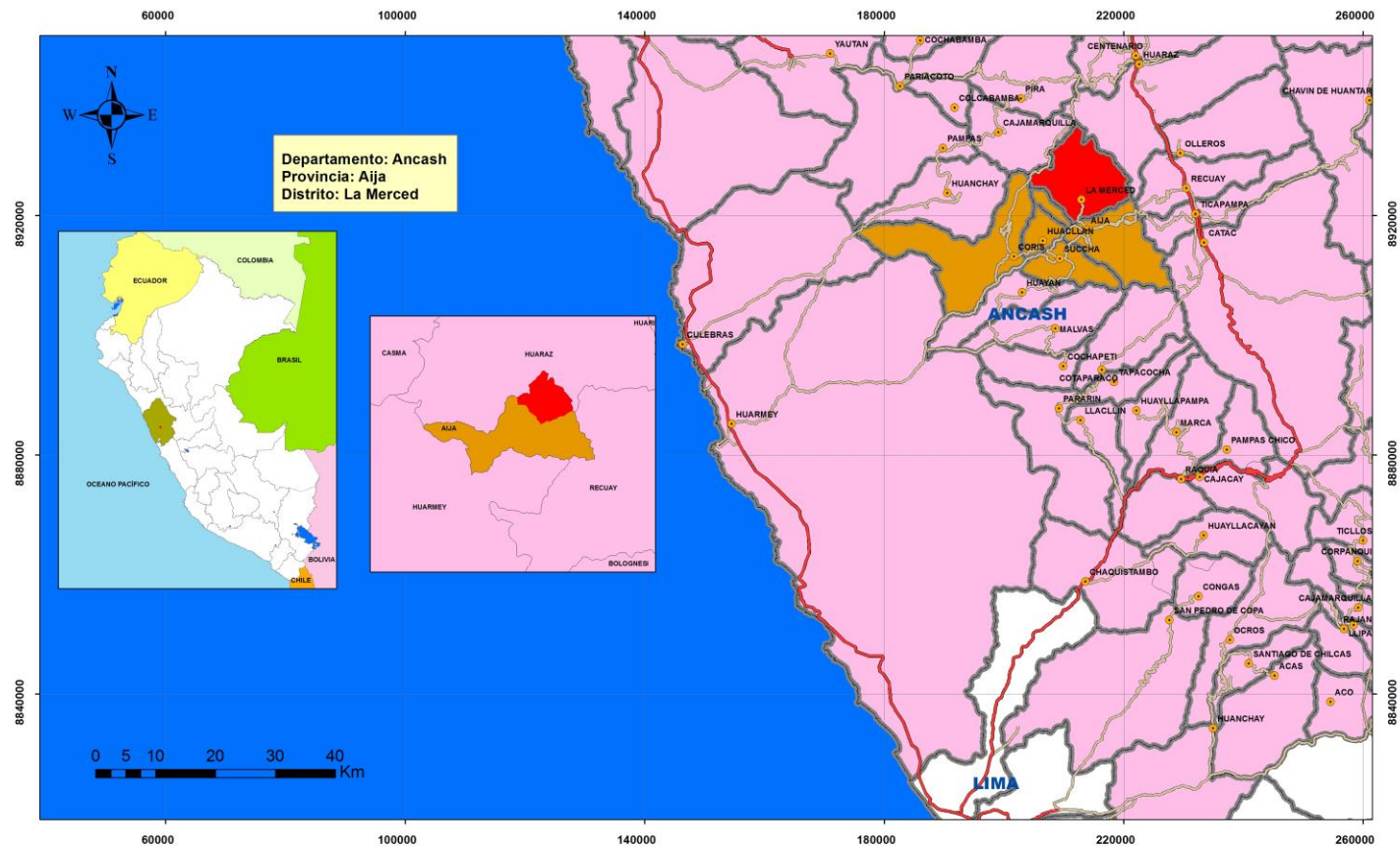

"SERVICIO DE CONSULTORIA PARA LA ELABORACIÓN DE MAPAS TEMÁTICOS PARA EL PROCESO DE ORDENAMIENTO TERRITORIAL DE LA MICRO CUENCA DEL RÍO LA MERCED – PESCADO Y DEL CASERIO DE ULLUCURÁN, AIJA, ANCASH"



MAPA:

**UBICACIÓN**

RESPONSABLE:

GEOG. ANTONIO TORRES BENITES

PROYECCIÓN Y DATUM:

- SISTEMA COORD. PROYECTADAS: UTM  
- DATUM HORIZONTAL: WGS 1984  
- ZONA O HUSO HORARIO: 18 SUR

ESCALA DE TRABAJO:

ESCALA DE IMPRESIÓN:

1:25,000

1:400,000

2



Google Earth

Image © 2019 CNES / Airbus  
© 2018 Google  
Image © 2019 DigitalGlobe

## Contexto Territorial

**Ecosistemas característicos de la cordillera negra, con zonas en proceso de degradación y zonas conservadas.**

**Cultivos altoandinos, principalmente tubérculos (papa, oca, quínuva, mashua, olluco), legumbres (habas, chocho, alverja) y granos (cebada, trigo, quínuva, linaza).**









## Beneficiarios por año en Aija y La Merced (participantes en reuniones, talleres, asistencia técnica y faenas)

AÑO	Beneficiarios Directos					Beneficiarios Indirectos				
	Aija		La Merced		Total	Aija		La Merced		Total
	Hombres	Mujeres	Hombres	Mujeres		Hombres	Mujeres	Hombres	Mujeres	
2018	73	45	173	181	472	170	118	234	99	621
2019	91	52	173	181	497	209	117	234	99	659
2020	103	57	181	66	407	235	130	234	99	698
2021	103	57	181	66	407	235	130	234	99	698





# Descripción de la experiencia

 **DIACONIA**  
ORGANIZACIÓN DE FAMILIARES Y LIGADOS

 **INTERACTUANDO CON TERRITORIOS VIVOS**

**PROYECTO:**  
**"INTERACTUANDO CON TERRITORIOS VIVOS - ITV"**

**PLAN DE GESTIÓN TERRITORIAL EN LA CUENCA DEL RÍO PESCADO Y EL CASERÍO DE ULLUCURAN, DISTRITO DE LA MERCED, PROVINCIA DE AJJA, DEPARTAMENTO DE ANCASH**



**La Merced, Marzo 2019**

*"Proyecto: Interactuando con Territorios Vivos"*

 **DIACONIA**

 **INTERACTUANDO CON TERRITORIOS VIVOS**

1



Presentación  
Sensibilización



Diagnóstico  
territorial



Mapeo del  
territorio



Estudio de Mapas  
temáticos



Planificación  
Prospectiva - Maquetas



Conformación de CTL

**FASE  
PREPARATORIA**

**FASE  
PROSPECTIVA**

Construcción de la  
visión – planificación  
de acciones concreta  
o microproyectos



## LA RUTA METODOLÓGICA PARA LA PLANIFICACIÓN TERRITORIAL

*Proceso participativo, donde se fomentaba la participación de todos y todas los miembros de los caseríos.*

**FASE  
APLICATIVA**

Implementación de  
microproyectos,  
gestión de recursos  
para implementación  
y evaluación del  
POTC









# Análisis de los Hallazgos



# Transición Agroecológica

Los cuellos de botella para avanzar en la transición AE:

- Control del gorgojo de los andes y rancho en el cultivo de la papa.
- Escasez de mano de obra.
- Dificultad al acceso a insumos para preparar abonos, fertilizantes e insecticidas ecológicos y manejo del suelo.
- Recursos económicos para invertir en la reconversión.
- La asistencia técnica debe enfatizar la integralidad de los principios de la Agroecología.
- Acceso al mercado diferenciado un con precios justos, necesario.

Se tiene un incremento de la transición AE del 85% de las familias participantes, partiendo de un 62%, lo que demuestra que las familias ya contaban con un conocimiento previo.



## *Investigación acción participativa - IAPs*

- Responden y contribuyen a generar aprendizajes para responder a las dificultades, sobre todo a los cuellos de botella.
- De los IAPs que se han realizado se han obtenido buenos resultados con la utilización de bioles, trampas para polillas, cercos de plástico para el control de gorgojo de los andes en papa, diversificación para minimizar el gorgojo de los andes en papa y el uso de caldo sulfocálcico para el control de la rancha en papa y uso de purín para mejorar la productividad en alfalfa.
- Los resultados se han presentado en encuentros y las ferias de intercambio de semillas.





# ***Planificación territorial***

- El plan de gestión territorial, sirvió de insumo para el Plan de Desarrollo Concertado del municipio local.
- Las acciones priorizadas o proyectos del plan, han sido incluidos por la población y sus líderes al presupuesto participativo, esta acción ha permitido la articulación de plan un instrumento oficial de gestión municipal.
- El mapeo del territorio es una herramienta que permite reconocer y conocer el territorio y sus elementos, en campo, el paisaje se vuelve un objeto de aprendizaje sobre las dinámicas ecológicas e interacciones de la naturaleza.
- No es sencillo, comprender la conceptualización teórica-metodológica de la planificación territorial, pero, en la práctica y por el conocimiento propio del territorio se realiza un adecuado proceso de planificación.
- En el contexto de cambio climático y al estar en la cordillera negra, el agua ha sido priorizado por la población.

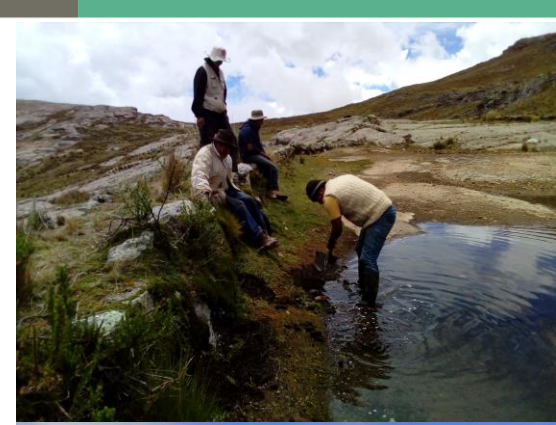

# Conclusiones y recomendaciones

- Los planes de gestión territorial deben ser instrumentos vinculantes para las inversiones del gobierno local.
- El agua es un elemento priorizado por las familias, por lo que se debe priorizar la optimización de su uso y la inversión en siembra y cosecha de agua.
- Los programas del estado, que financian mano de obra, deben incorporar el mantenimiento y recuperación de infraestructura de siembra de agua.
- Las familias campesinas mantienen una serie de prácticas locales que facilitan la transición a la agricultura agroecológica, por lo que es importante mantener siempre una mirada intercultural a los programas que se implementen, buscando recuperarlos y valorarlos.
- El acceso a mercados justos y diferenciados es importante para generar una respuesta a las expectativas económicas de las familias que practican la agroecología.
- Las nuevas condiciones generadas por el Covid-19, generan nuevas maneras de relacionarnos en el trabajo, y, han evidenciado la importancia de la AE y la AF.





# DIACONÍA

ASOCIACIÓN EVANGÉLICA LUTERANA  
DE AYUDA PARA EL DESARROLLO COMUNAL

Programa Asociado de la



Jr. General Orbegoso 728 - Breña  
central@diaconiaperu.org

Miembro de **actalianza**

☎fs.: (511) 423-4796/431-7121/423-5245  
[www.diaconiaperu.org](http://www.diaconiaperu.org)